

SciVal Workshop & Training

การอบรมการใช้งานระบบการวิเคราะห์สมรรถนะด้านวิจัย
เพื่อการบริหารจัดการงานวิจัยและการประเมินผล

ณ คณะวิศวกรรมศาสตร์ มหาวิทยาลัยสงขลานครินทร์

20 พฤศจิกายน พ.ศ.2567

Create & Presented by:

RDO SciVal Training Team

Create & Presented by:

RDO SciVal Training Team

WHO WE ARE

**รัตนากร
พุดักษ์เมธากุล**

งานเครือข่ายวิจัย
สำนักวิจัยและพัฒนา

วิทยาการ

**ไตรรัตน์
อารมฤทธิ์**

นักวิทยาศาสตร์ข้อมูล
สำนักวิจัยและพัฒนา

วิทยาการ

**จิตภาภา
เบญจศิริโรรัตน์**

นักวิเคราะห์ธุรกิจ
สำนักวิจัยและพัฒนา

ผู้ช่วยวิทยาการ

**อภิวรรณ
ใจสว่าง**

งานประสานงาน
โครงการวิจัยภายใต้
พ.ร.บ.ส่งเสริมการใช้
ประโยชน์ผลงานวิจัยและ
นวัตกรรม พ.ศ.2564
สำนักวิจัยและพัฒนา

ผู้ช่วยวิทยาการ

**แสงจันทร์
ปิ่นกาญจนรัตน์**

สำนักงานบริหารคณะ
กลุ่มงานสนับสนุนวิจัย
และนวัตกรรม
คณะวิศวกรรมศาสตร์

ผู้ช่วยวิทยาการ

**นิตสุรยานี
แก้วพิบูลย์**

สำนักงานบริหารคณะ
กลุ่มงานสนับสนุนวิจัย
และนวัตกรรม
คณะวิศวกรรมศาสตร์

ผู้ช่วยวิทยาการ

What is SciVal

- เป็นแพลตฟอร์มออนไลน์สำหรับการวิเคราะห์สมรรถนะด้านวิจัย
- โดยมีเครื่องมือและตัวชี้วัดสำหรับประเมินและแสดงผลการวิจัยในหลากหลายระดับ
- ฟังก์ชันสำคัญ:
 - ติดตามแนวโน้มการวิจัย
 - ค้นหาโอกาสในการสร้างความร่วมมือ
 - สนับสนุนการตัดสินใจเชิงกลยุทธ์
- เหมาะสำหรับ นักวิจัย องค์กร และหน่วยงานที่ให้ทุนวิจัย

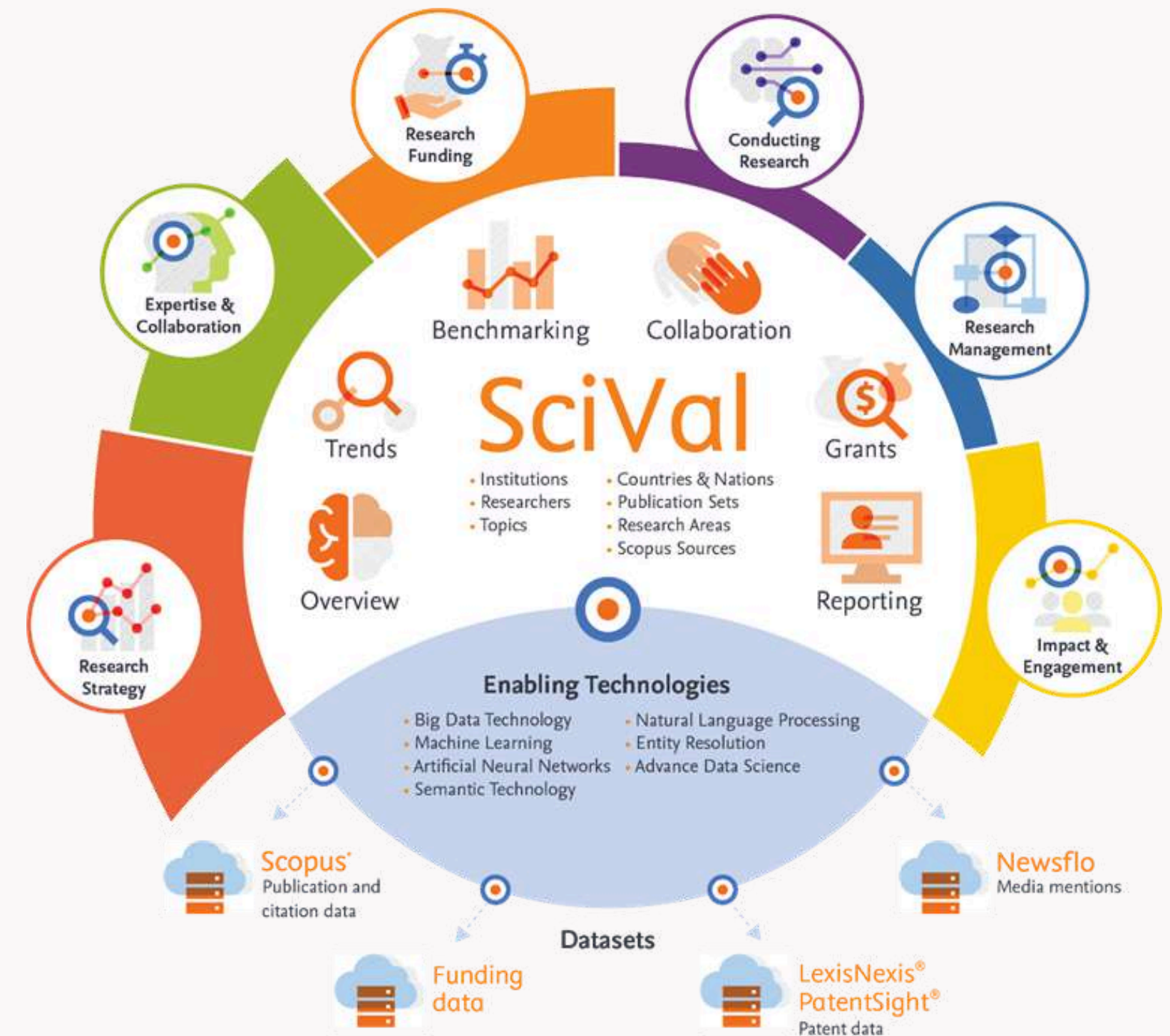

Impact SciVal

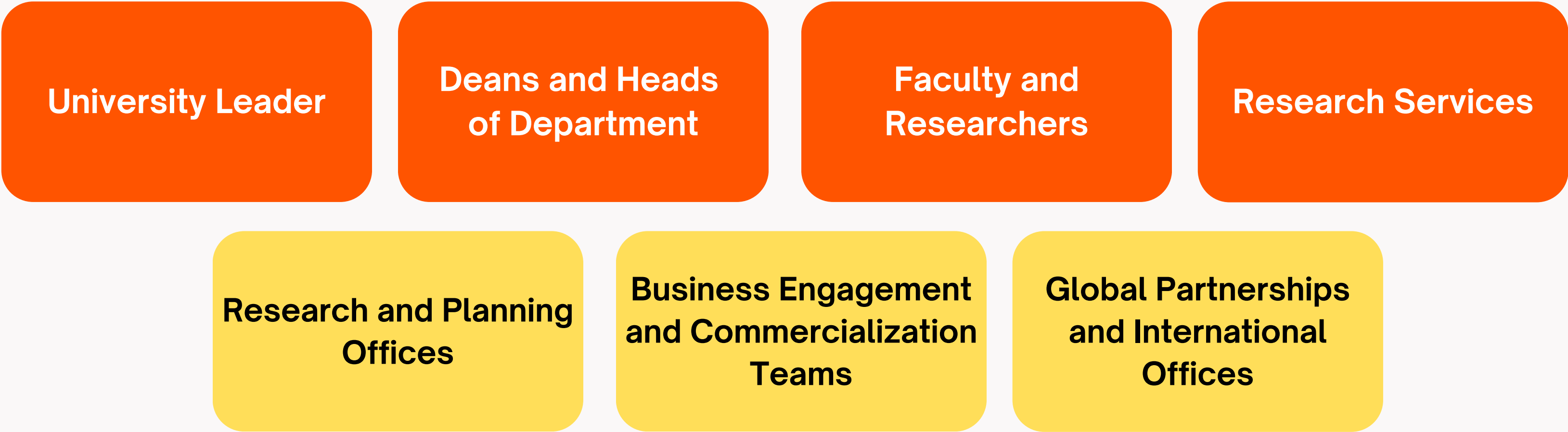

What is SciVal

2 MODES

Explore

Compare

What is SciVal

6 MODULES

Overview

Benchmarking

Collaboration

Trends

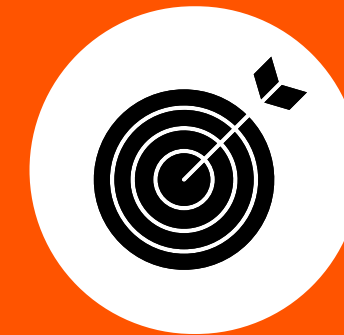

Impact

Grants

7 ENTITIES

Institutions

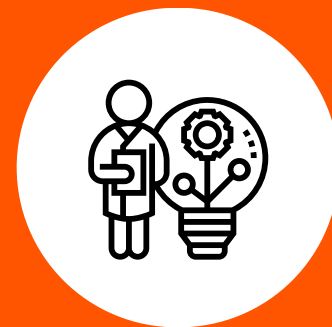

Researchers

Publication
Sets

Countries,
Regions

Topics
and
Clusters

Research
Areas

Scopus
Sources

7 ENTITIES

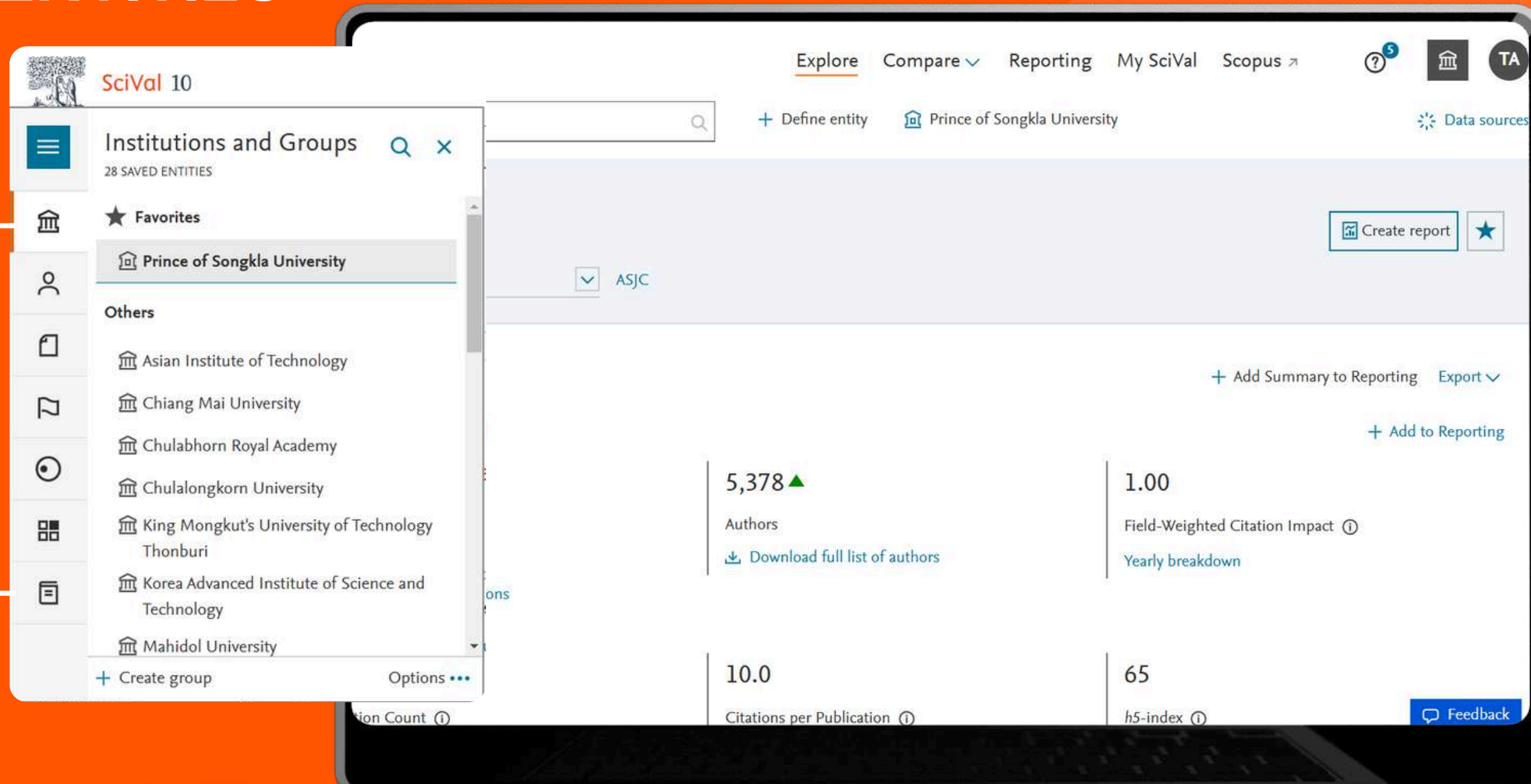

www.scival.com

Homepage

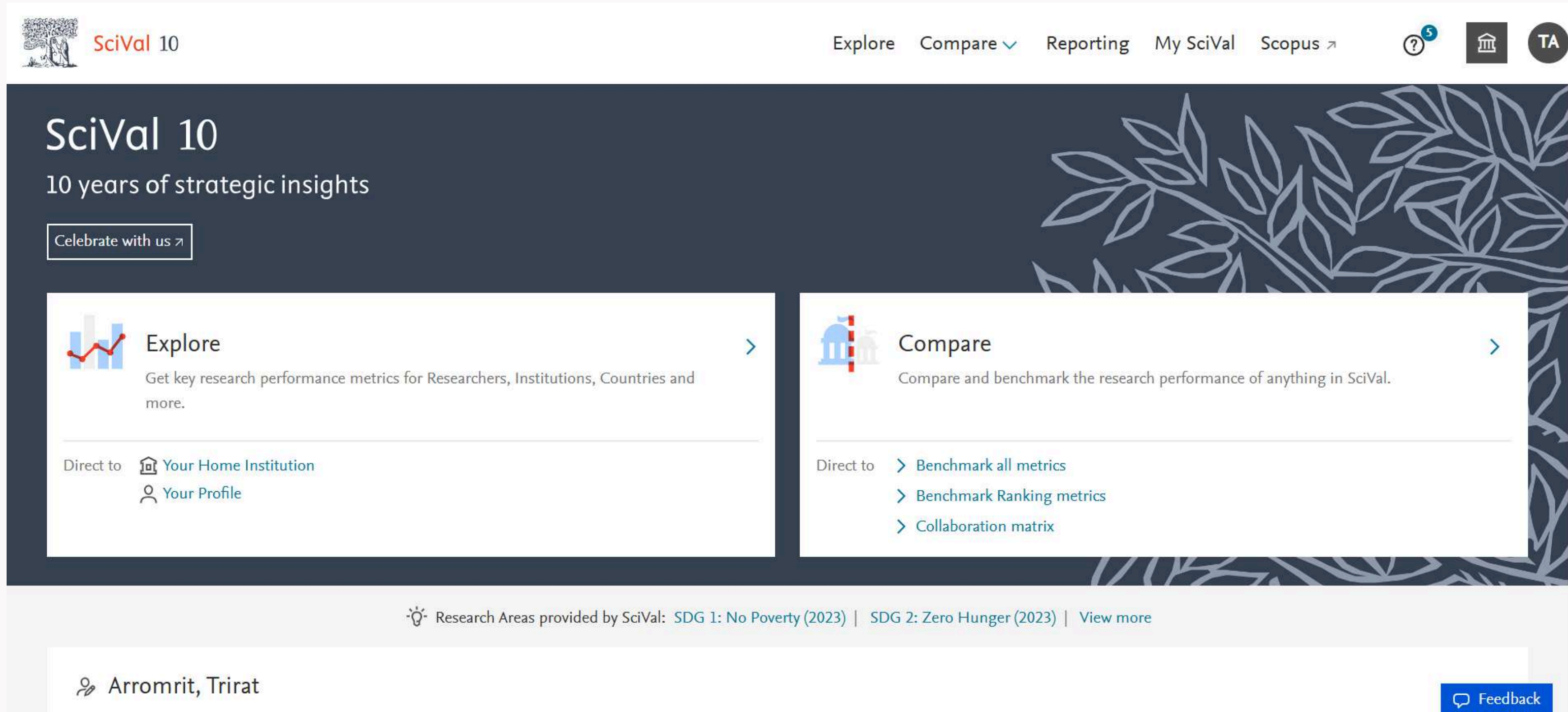

Create & Presented by:

RDO SciVal Training Team

Reference : SciVal database, Elsevier B.V., <https://www.scival.com> | **Page 07**

Explore

SciVal 10

Entity list Search entities

Explore Compare Reporting My SciVal Scopus

+ Define entity Prince of Songkla University Data sources

Prince of Songkla University

Institution Thailand More details on this Institution

2019 to 2023 All subject areas ASJC

Create report

Summary

+ Add Summary to Reporting Export

Summary metrics

8,727 ▲ Scholarly Output ⓘ 50.7% All Open Access View list of publications	5,378 ▲ Authors Download full list of authors	1.00 Field-Weighted Citation Impact ⓘ Yearly breakdown
87,453 Citation Count ⓘ	10.0 Citations per Publication ⓘ	65 h5-index ⓘ

+ Add to Reporting

Feedback

Create & Presented by:

RDO SciVal Training Team

Reference : SciVal database, Elsevier B.V., <https://www.scival.com> | **Page 08**

Prince of Songkla University

Institution Thailand More details on this Institution

Create report

2019 to 2023 All subject areas ASJC

Summary

Summary

Add Summary to Reporting Export

Bibliometrics

Summary metrics

Add to Reporting

Contribution

8,727

5,378

1.00

Scholarly Output

Authors

Field-Weighted Citation Impact

50.7% All Open Access

Download full list of authors

Yearly breakdown

View list of publications

Research Fields

Rankings

Collaboration

87,453

10.0

65

Impact

Citation Count

Citations per Publication

h5-index

Feedback

SciVal 10

Explore Compare Reporting My SciVal Scopus

Entity list

Search entities

+ Define entity

Prince of Songkla University

Data sources

Prince of Songkla University

Institution Thailand [More details on this Institution](#)

Create report

2019 to 2023

All subject areas

ASJC

Summary

Summary

+ Add Summary to Reporting Export

Bibliometrics

Contribution

Research Fields

Rankings

Collaboration

Impact

Summary metrics

+ Add to Reporting

8,727 ▲

Scholarly Output ⓘ

50.7% All Open Access

[View list of publications](#)

5,378 ▲

Authors

[Download full list of authors](#)

1.00

Field-Weighted Citation Impact ⓘ

[Yearly breakdown](#)

87,453

Citation Count ⓘ

10.0

Citations per Publication ⓘ

65

h5-index ⓘ

Feedback

7 Metrics

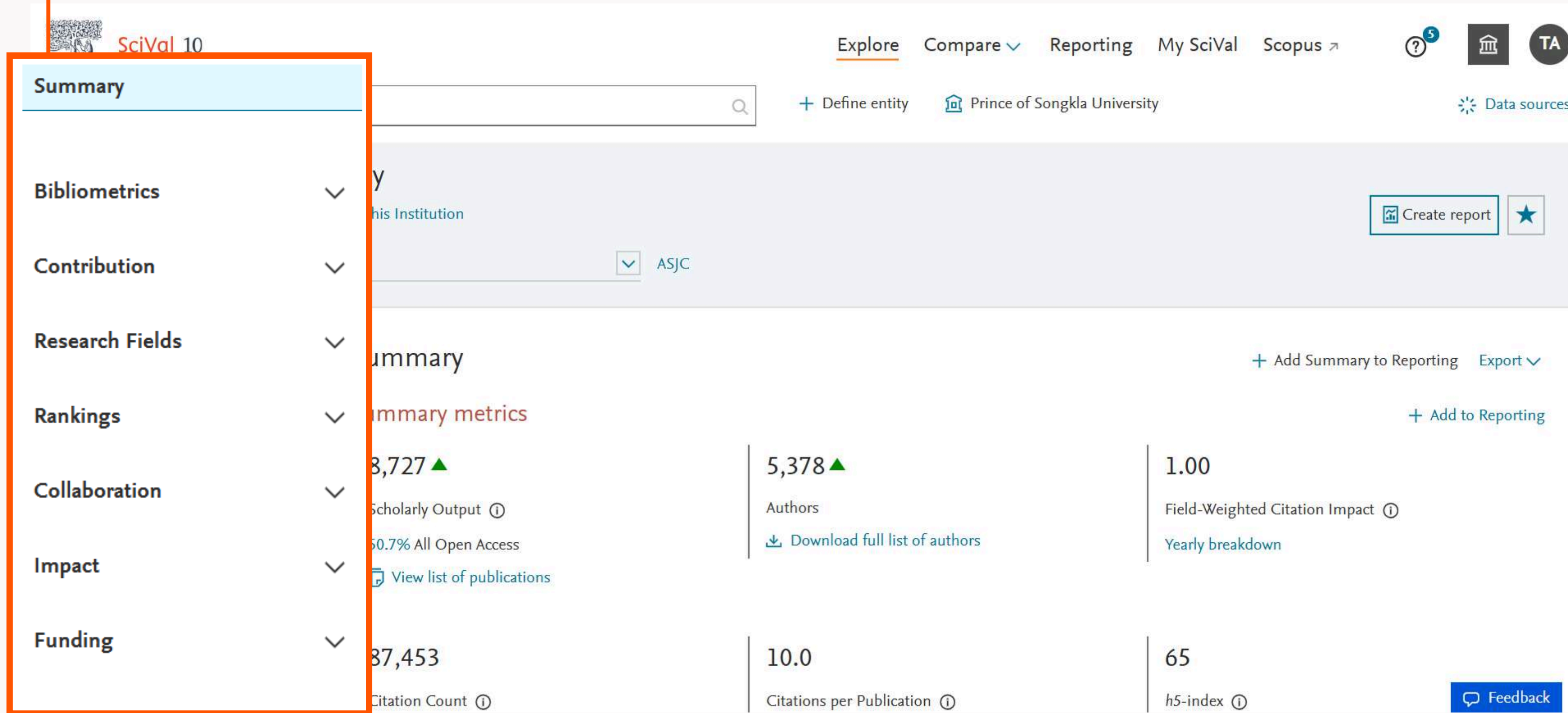

Metric	Value	Change
Scholarly Output	8,727	▲
Authors	5,378	▲
Field-Weighted Citation Impact	1.00	
Citation Count	87,453	
Citations per Publication	10.0	
h5-index	65	

Create & Presented by:

RDO SciVal Training Team

Reference : SciVal database, Elsevier B.V., <https://www.scival.com> | **Page 11**

5 Step to use SciVal

RESEARCH AND
DEVELOPMENT OFFICE
PRINCE OF SONGKLA UNIVERSITY

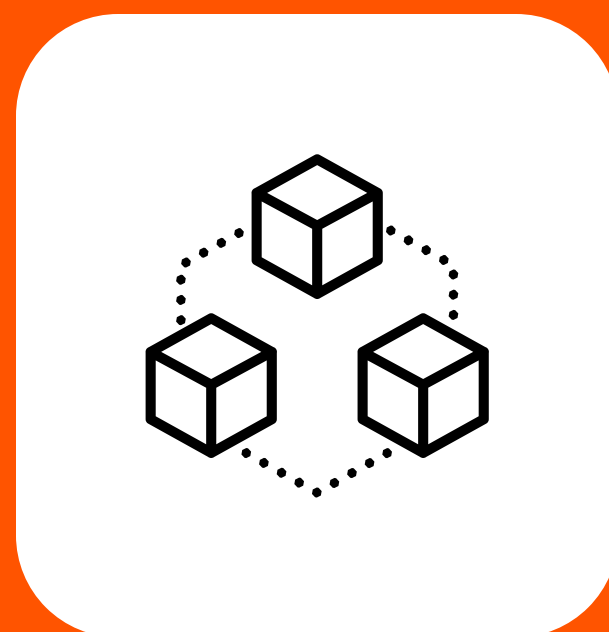

เลือก Modes
ที่ต้องการใช้งาน

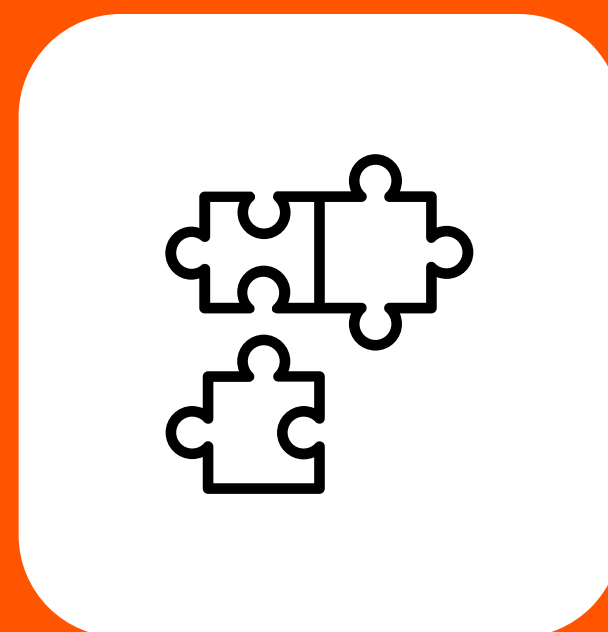

เลือก Entities

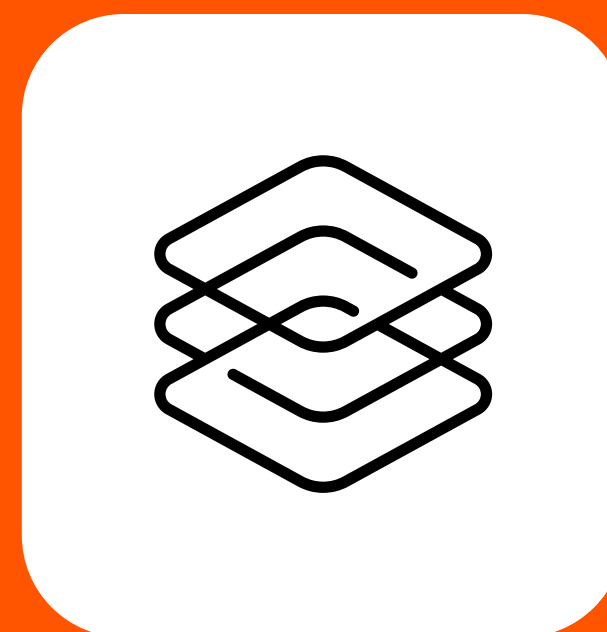

ทำการเลือก
Metrics
ที่ต้องการวิเคราะห์

เลือกช่วงเวลา
ที่สนใจ

เลือกสาขาวิชา
ที่สนใจ

SciVal

Hands-on Workshop

Comparative Research Performance Benchmark

การวิเคราะห์สมรรถนะด้านวิจัยด้วยการใช้เครื่องมือ SciVal

Create & Presented by:
RDO SciVal Training Team

Compare

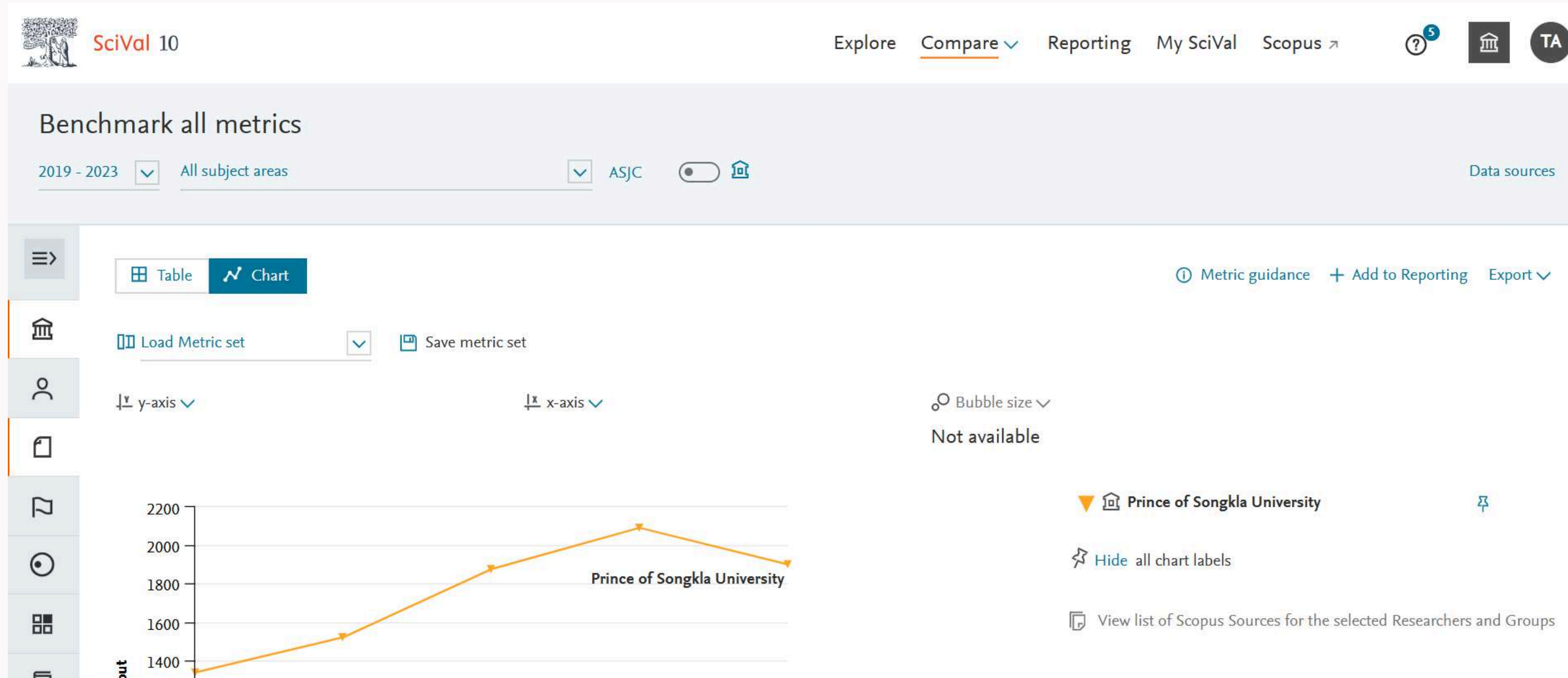

Create & Presented by:

RDO SciVal Training Team

Reference : SciVal database, Elsevier B.V., <https://www.scival.com> | **Page 15**

What is

Compare

- ช่วยให้ **สามารถติดตามและเปรียบเทียบ** ความก้าวหน้า จุดอ่อน และจุดแข็งของความสามารถด้านการวิจัยของนักวิจัย กลุ่มวิจัย สถาบัน ประเทศ และหัวข้อการวิจัย ผ่านตัวชี้วัดมากกว่า 30 รายการ
- **Benchmark**
 - All metrics
 - Ranking metrics
- **Intersect**
 - Collaboration matrix

Collaboration	▼
Published	▲
Scholarly Output	➤
Subject Area Count	
Scopus Source Title Count	
h-indices	
Viewed	▼
Cited	▼
Patent Impact	▼
Media Impact	▼
Topic Indicators	▼
Awarded Grants	▼

Hands-on Workshop

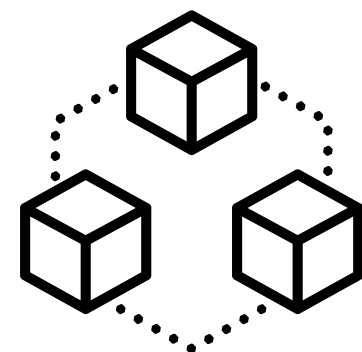

**เลือกรูปแบบการ
เปรียบเทียบ**

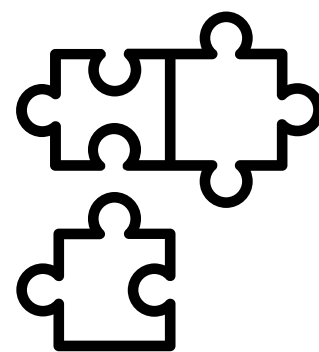

**เลือก/สร้าง Entities
สำหรับการวิเคราะห์**

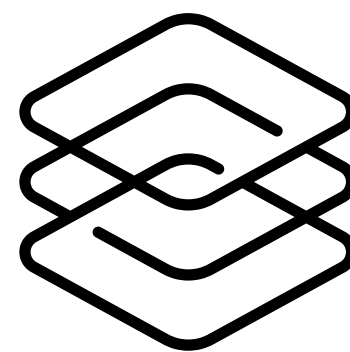

**ทำการเลือก
Metrics**

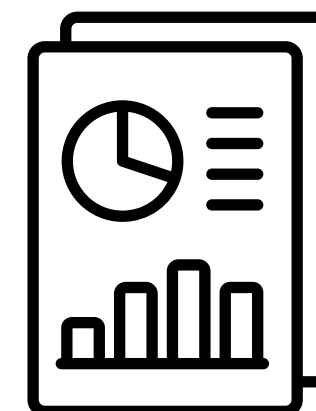

**นำผลการวิเคราะห์
เพิ่มไปยังรายงาน**

Entities

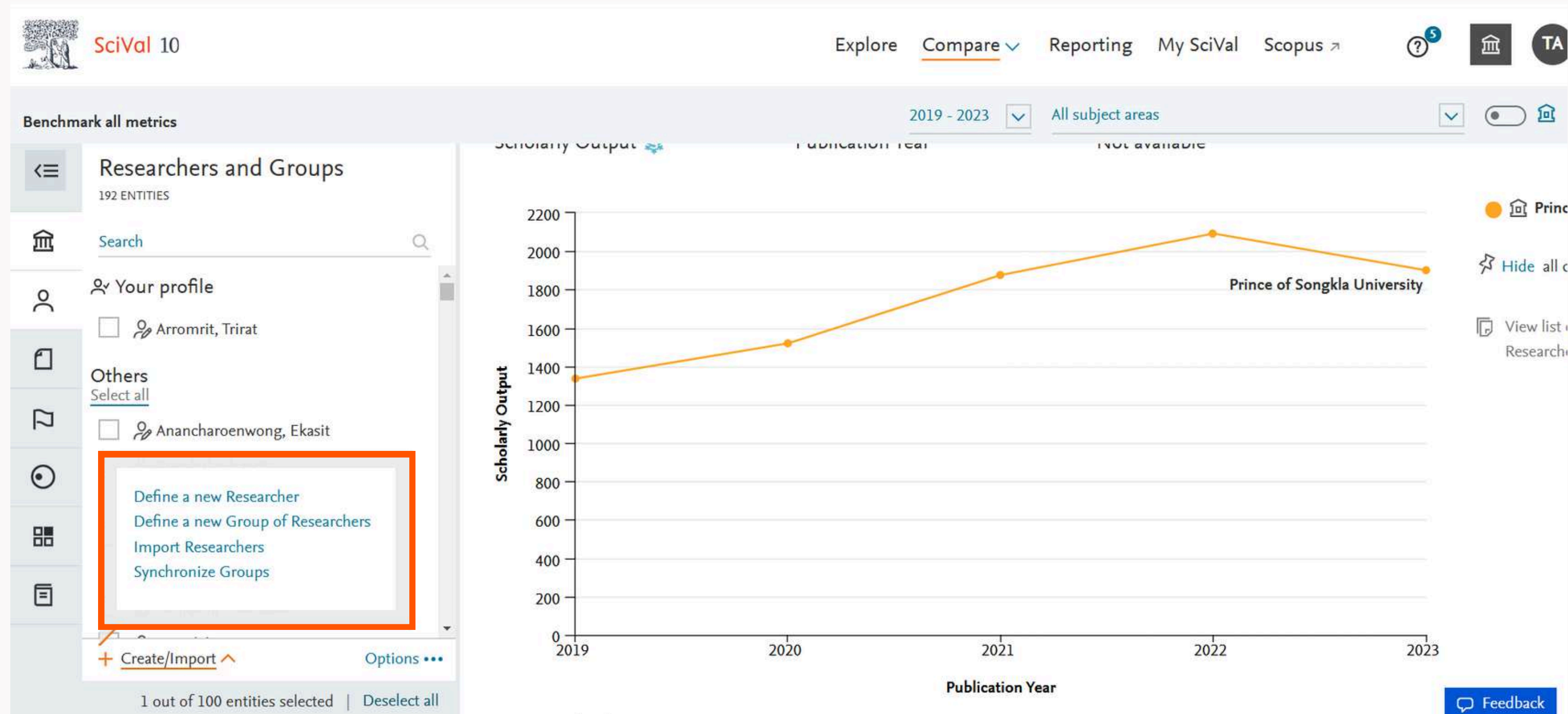

Create & Presented by:

RDO SciVal Training Team

Reference : SciVal database, Elsevier B.V., <https://www.scival.com> | **Page 18**

Define a new Researcher ✕

1. Search

2. Select

3. Validate publications (optional)

4. Save Researcher

The Researcher you want to add may be known in Scopus by more than one author name variant.

Last name

First name

Affiliation

+ Add another field

Search >

Hands-on Workshop

Electric Vehicles use cases

**Research Centre for
Electric Vehicles**

**Electric Vehicle
Center (EVC)**

**Electric Vehicle
Research Center**

**Smart Mobility
Research Center**

Hands-on Workshop

**Electric Vehicle
Center (EVC)**

	A	B	C	D	E	F	G	H
1	Author	Scopus Author ID	Tags	Level 1	Level 2	Level 3	Level 4	Level 5
2	Banu, Mihaela	12762056200	Michigan-University	Electric Vehicle Center (University of Michigan)				
3	Dasgupta, Neil P.	26423520400	Michigan-University	Electric Vehicle Center (University of Michigan)				
4	Hofmann, Heath F.	7401952998	Michigan-University	Electric Vehicle Center (University of Michigan)				
5	Keoleian, Gregory A.	7004102663	Michigan-University	Electric Vehicle Center (University of Michigan)				
6	Less, Gregory B.	6603503229	Michigan-University	Electric Vehicle Center (University of Michigan)				
7	Mangin, Christophe	57478642800	Michigan-University	Electric Vehicle Center (University of Michigan)				
8	Mathieu, Johanna L.	36548572500	Michigan-University	Electric Vehicle Center (University of Michigan)				
9	Siegel, Jason B.	23482486600	Michigan-University	Electric Vehicle Center (University of Michigan)				
10	Taub, Alan I.	7007184456	Michigan-University	Electric Vehicle Center (University of Michigan)				
11								
12								
13								

Create & Presented by:

RDO SciVal Training Team

Hands-on Workshop

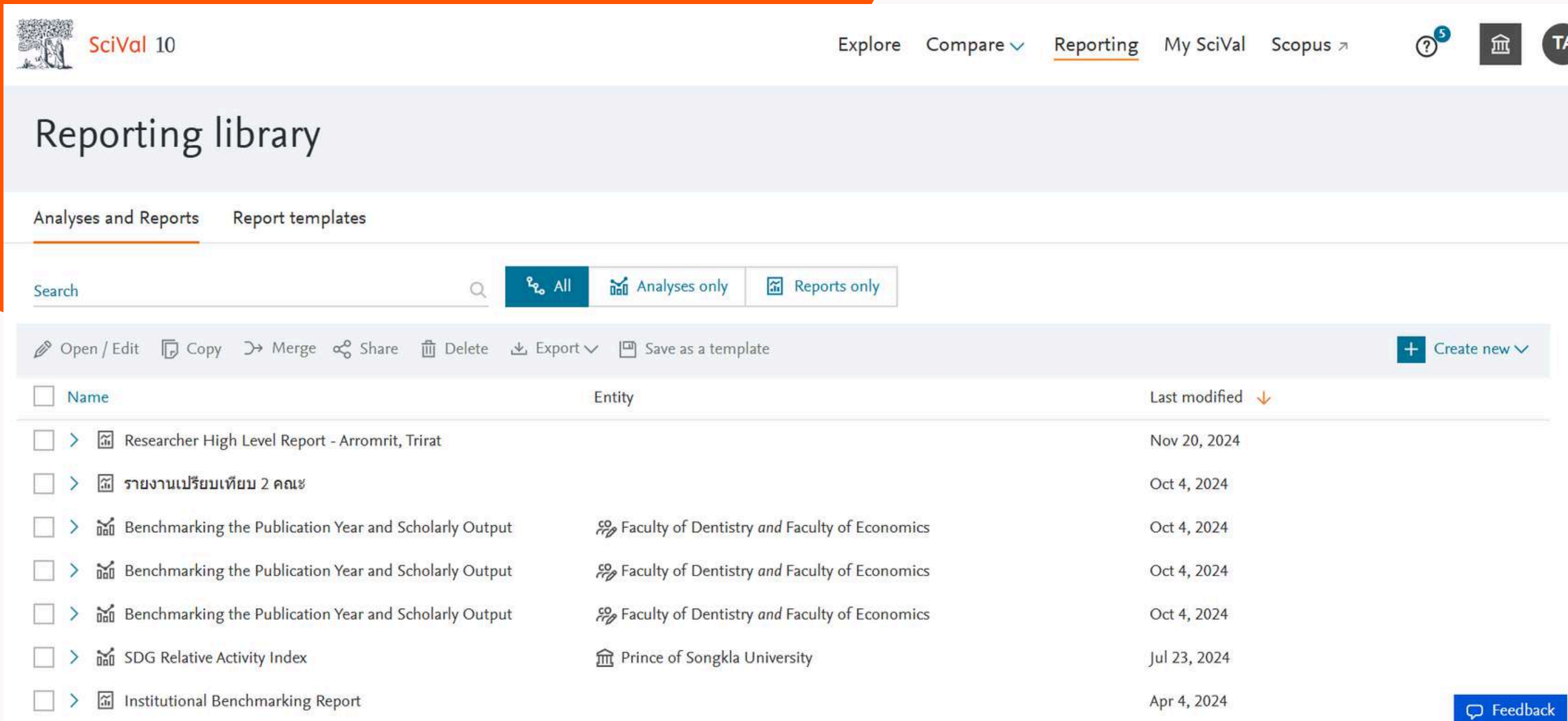

Name	Entity	Last modified
Researcher High Level Report - Arromrit, Trirat		Nov 20, 2024
รายงานเปรียบเทียบ 2 คณะ		Oct 4, 2024
Benchmarking the Publication Year and Scholarly Output	Faculty of Dentistry and Faculty of Economics	Oct 4, 2024
Benchmarking the Publication Year and Scholarly Output	Faculty of Dentistry and Faculty of Economics	Oct 4, 2024
Benchmarking the Publication Year and Scholarly Output	Faculty of Dentistry and Faculty of Economics	Oct 4, 2024
SDG Relative Activity Index	Prince of Songkla University	Jul 23, 2024
Institutional Benchmarking Report		Apr 4, 2024

Hands-on Workshop

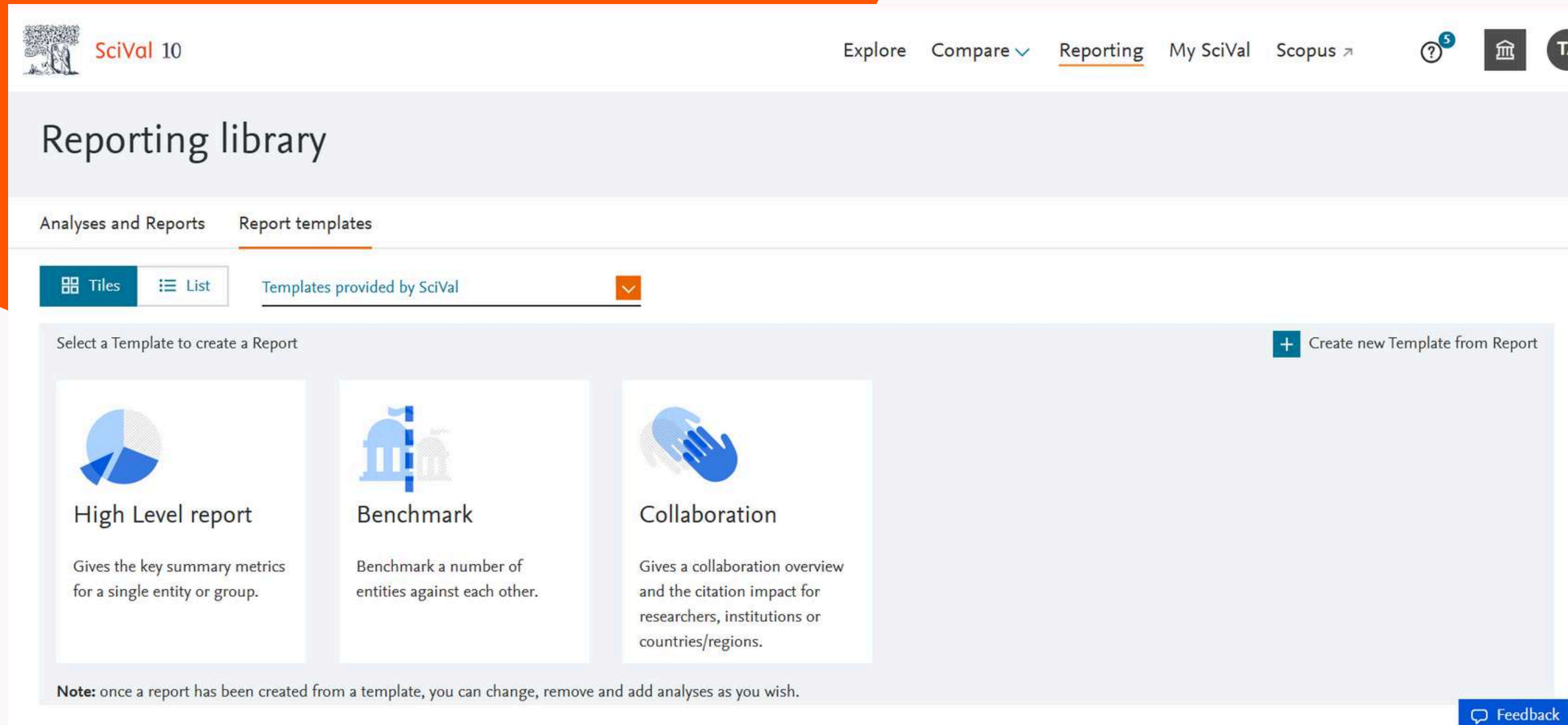

ขอเชิญเข้าร่วมอบรม
STATISTA
ขับเคลื่อนงานวิจัยและธุรกิจสู่ระดับโลกแบบครบวงจร

2 ธันวาคม 2567
13.30 - 15.00 น.
ZOOM

คุณธนวรรณ ตั้งวิวัฒนากุล
Client Success Manager Statista

ลงทะเบียน
วันนี้ - 20 พฤศจิกายน 2567

เฉพาะนักศึกษา อาจารย์/นักวิจัย มหาวิทยาลัยสงขลานครินทร์เท่านั้น

สอบถามรายละเอียดเพิ่มเติม
คุณไครรัตน์ ธารมฤดี Email: trirata@psu.ac.th หรือโทร 0-7428-2920
คุณจิตติมา เบนงศิริรัตน์ Email: jidapa.be@psu.ac.th หรือโทร 0-7428-2920

PSUResearch

SciVal Workshop & Training

การอบรมการใช้งานระบบการวิเคราะห์สมรรถนะด้านวิจัย
เพื่อการบริหารจัดการงานวิจัยและการประเมินผล

ณ คณะวิศวกรรมศาสตร์ มหาวิทยาลัยสงขลานครินทร์

20 พฤศจิกายน พ.ศ.2567

Create & Presented by:

RDO SciVal Training Team

